



Rapport de la Situation Epidémiologique

Maladie a Virus Ebola en Guinée

26 Mai 2015

I. Points saillants

- **Trois (03)** nouveau cas confirmés ont été notifiés ce jour dans les préfectures de **Forécariah (02)** et **Fria (01)** :
 - Les **deux (02)** cas de la Préfecture de Forécariah ont été notifiés dans le village **Talko**, sous-préfecture de **Farmoriah** (Contact connu et suivi) et dans le village **Yaworeyah**, sous-préfecture de Moussayah (décès communautaire, contact non suivi) ;
 - Le cas confirmé de la Préfecture de **Fria** est un **décès communautaire** dans le village **Horèguilinthiowol**, dans la sous-préfecture de **Banguinet**
- **J11** de la recherche active (Porte à porte) dans la préfecture de Forécariah, **Douze (12) alertes** ont été rapportées dont **Sept (07) décès communautaires négatifs sécurisés** et **Cinq (05) suspects** parmi lesquels deux (02) **contacts suivis** ;
- **Soixante et Onze (71)** décès communautaires notifiés dont **Soixante-Sept (67) sécurisés** parmi lesquels deux (02) positifs.

II. Dynamique de l'épidémie:

Table 1. Répartition des cas notifiés par préfecture le 26/05/2015, Guinée

Préfecture de résidence	Cas Confirmés	Cas Probables	Cas Suspects	Total
Dubreka	0	0	1	1
Forecariah	2	0	2	4
Fria	1	0	0	1
TOTAL	3	0	3	6

Table 2. Décès communautaires notifiés à la date du 26/05/2015, Guinée

Décès Communautaires		Total décès
Enterrements Sécurisés	Enterrements Non-sécurisés	
67 (dont 02+)	4	71

Données épidémiologiques et cartes disponibles sur <http://guinea-ebov.github.io/>

Guinée - Epidémie de la Maladie à virus Ebola
Table 3. Situation des patients dans les centres de traitement et de transit fonctionnels, 26/05/2015, Guinée

	Conakry CTE	Coyah CTE	Macenta CTE	N'zérékoré CTE	Kindia CTE	Kérouané CDT	Forécariah CTE	Siguiri CDT	Conakry CTS	Total
Cas confirmés	1	6	0	0	1	0	2	0	0	10
Cas suspects	1	1	0	0	0	0	5	0	0	7
Sorties guéris	0	0	0	0	0	0	0	0	0	0
Décédés	0	1	0	0	0	0	0	0	0	1
Total hospitalisés au CTE	2	7	0	0	1	0	7	0	0	17

Table 4. Capacité des CTEs et CDTs en Lits, 26/05/2015, Guinée

Centres	Section Suspects (Lits)	Section Probable (Lits)	Section Confirmé (Lits)	Total (Lits)
CTE Donka	21	4	25	50
CTE Coyah	12	8	40	60
CTE Macenta	12	8	30	50
CTE N'Zerekore	12	8	30	50
CDT Siguiri	4	6	10	20
CTE Forécariah	5	6	12	23
CDT Kérouané	4	6	10	20
CTE Beyla	12	8	30	50
CTS Conakry	0	0	8	8
CTE Kindia	8	8	46	62
Total	90	62	241	393

Table 5. Etats des Laboratoires, 26/05/2015, Guinée

N°	Laboratoires	Etat du Laboratoire
1	CTE Conakry	Fonctionnel
2	CTS Conakry	Fonctionnel
3	CTE Macenta	Fonctionnel
4	CTE Kindia	Fonctionnel
5	CTE Coyah	Fonctionnel
6	CTE Forecariah	Fonctionnel



Guinée - Epidémie de la Maladie à virus Ebola

Table 6. Situation du suivi des contacts, 26/05/2015, Guinée

Contacts	Nombre
Nouveaux contacts du jour	230
Nombre de contacts sortis ce jour	25
Nombre de contacts confirmés ce jour	2 (dont 1 suivi)
Contacts à suivre	1 399
Contacts suivis	1 379
% suivis	98,6

Carte 1. Sous-préfectures où des réticences ont été signalées par les équipes de la riposte/suivi, 26/05/2015, Guinée

Aucune Réticence

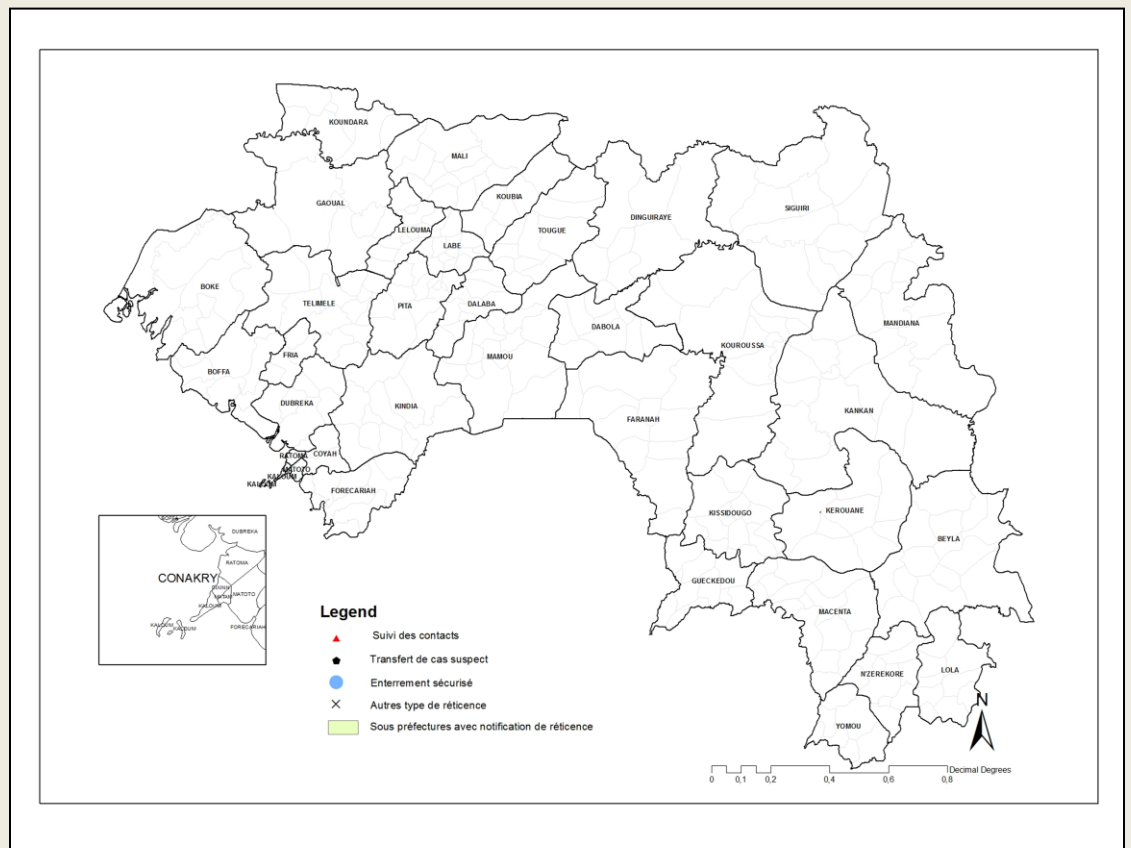



Guinée - Epidémie de la Maladie à virus Ebola

Graphique 1. Distribution des cas notifiés, par semaine (début des signes*), 30/12/2013 – 26/05/2015, Guinée

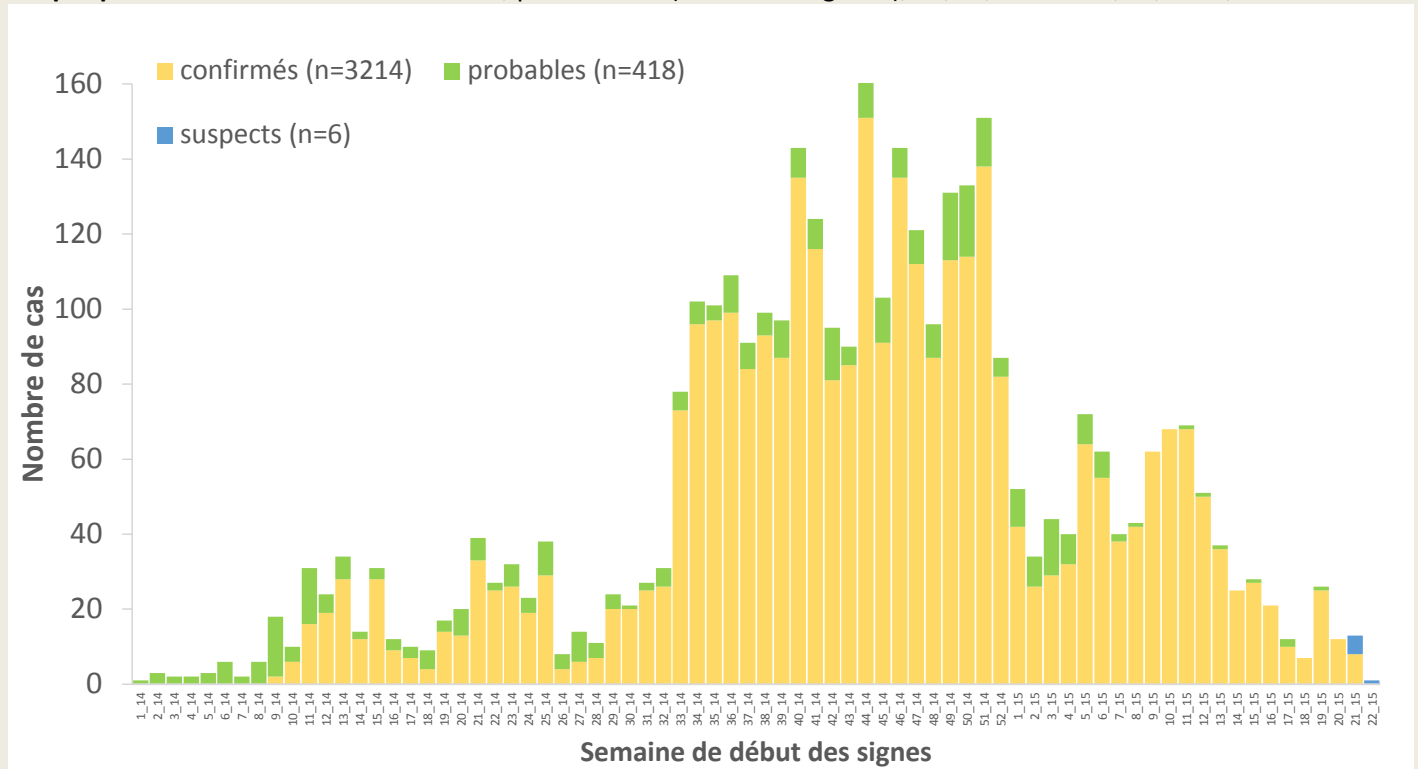

*Valeurs manquantes pour date de début des signes =1

Graphique 2. Distribution des cas confirmés et décès, par mois de confirmation et de décès, 30/12/2013-26/05/2015, Guinée

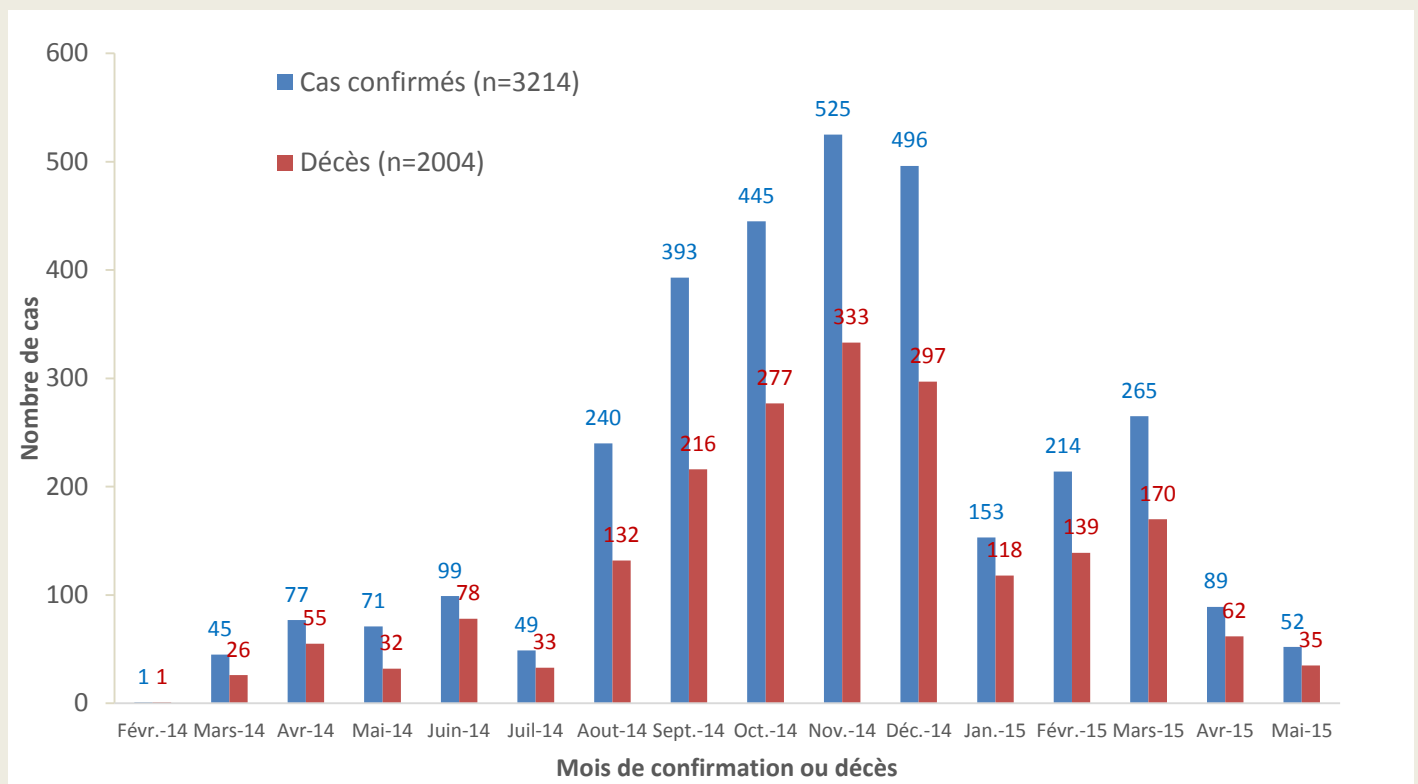



Guinée - Epidémie de la Maladie à virus Ebola

Carte 2. Répartition par préfectures des cas confirmés et classification des préfectures selon le niveau d'alerte, 06/05/2015-26/05/2015 (21 jours), Guinée

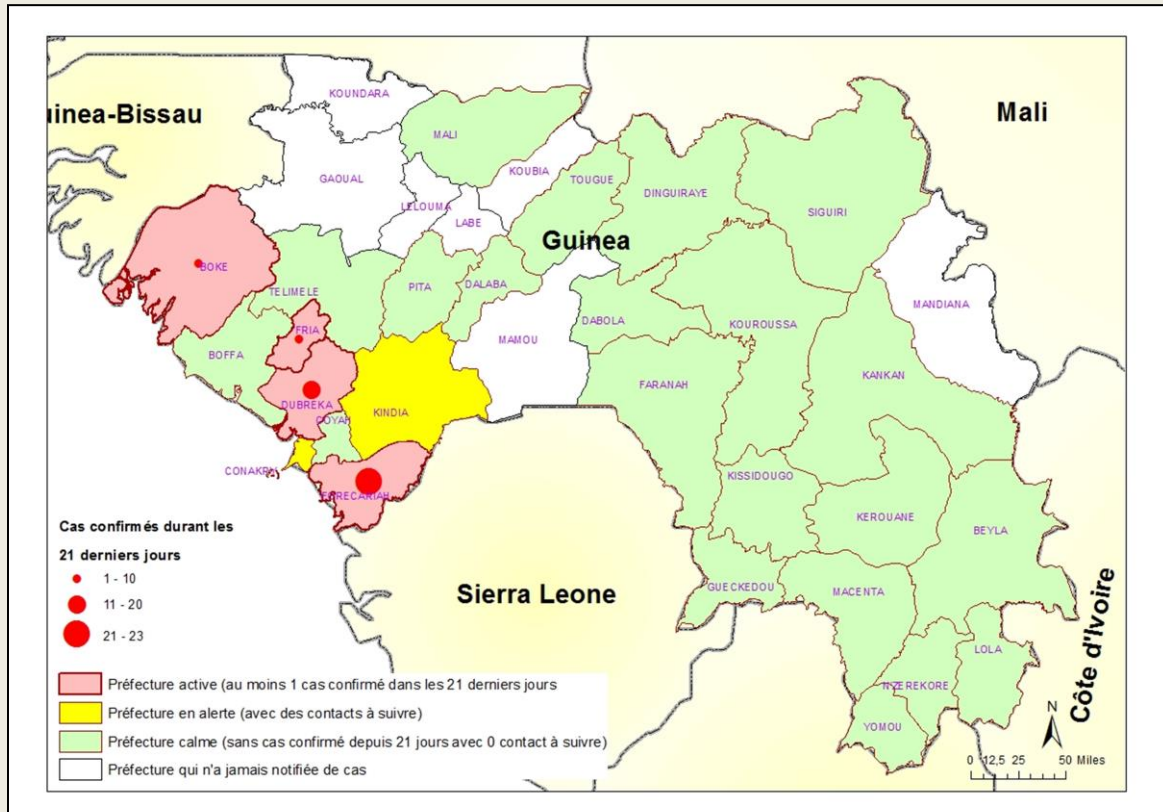

Table 8. Répartition des cas confirmés par sous-préfecture du 06/05/2015-26/05/2015 (21 jours), Guinée

PREFECTURE	SOUS-PREFECTURE	CONFIRME	DECES	
			CTE	COMMUNAUTAIRE
Boké	Kamsar	6	2	2
Fria	Baguinet	1	0	1
Dubrêka	Tanene	14	6	1
Forécariah	Alassoya	2	0	1
	Farmoriah	4	1	2
	Forecariah-Centre	2	0	1
	Kallia	1	0	1
	Maferinya	1	0	1
	Moussayah	9	3	4
	Sikhourou	4	1	1
TOTAL		44	13	15



Guinée - Epidémie de la Maladie à virus Ebola

Graphique 3. Répartition par statut professionnel /confirmation des cas confirmés parmi le personnel de santé (N=187), 30/12/2013 – 26/05/2015, Guinée

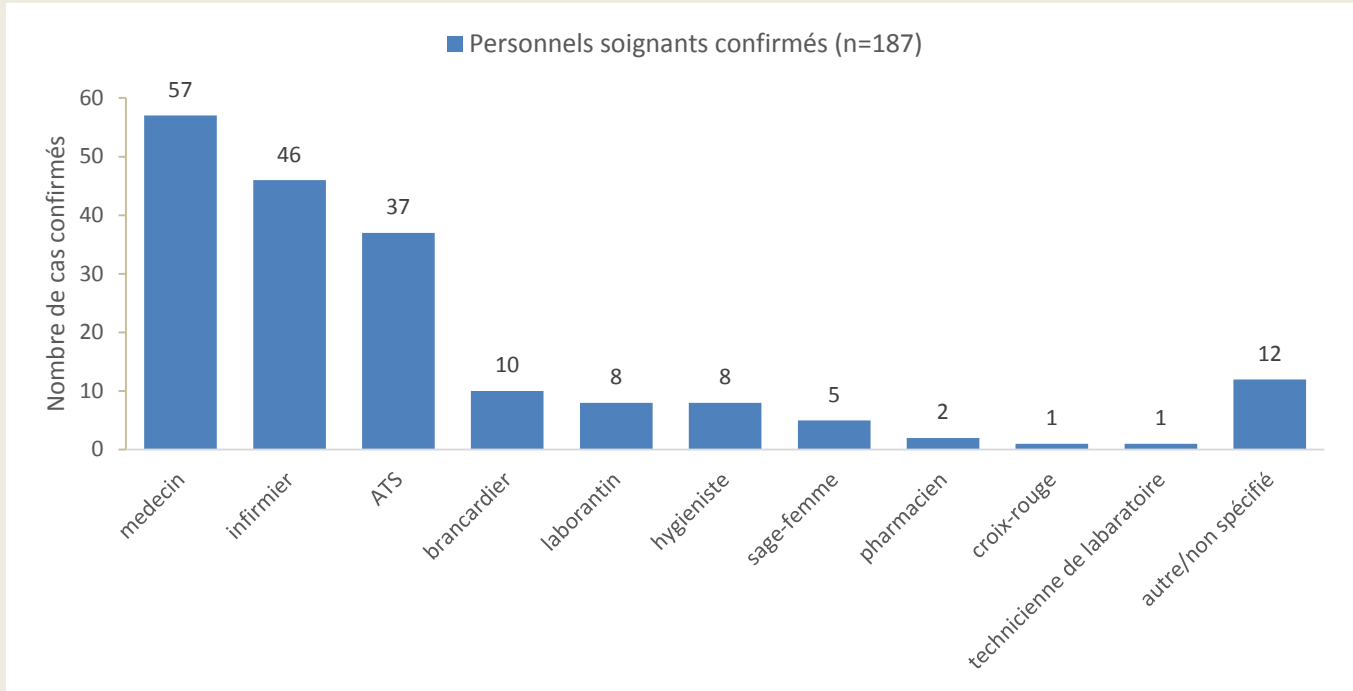

Graphique 4. Distribution par préfecture des cas confirmés et probables parmi le personnel de santé, 30/12/2013 – 26/05/2015, Guinée

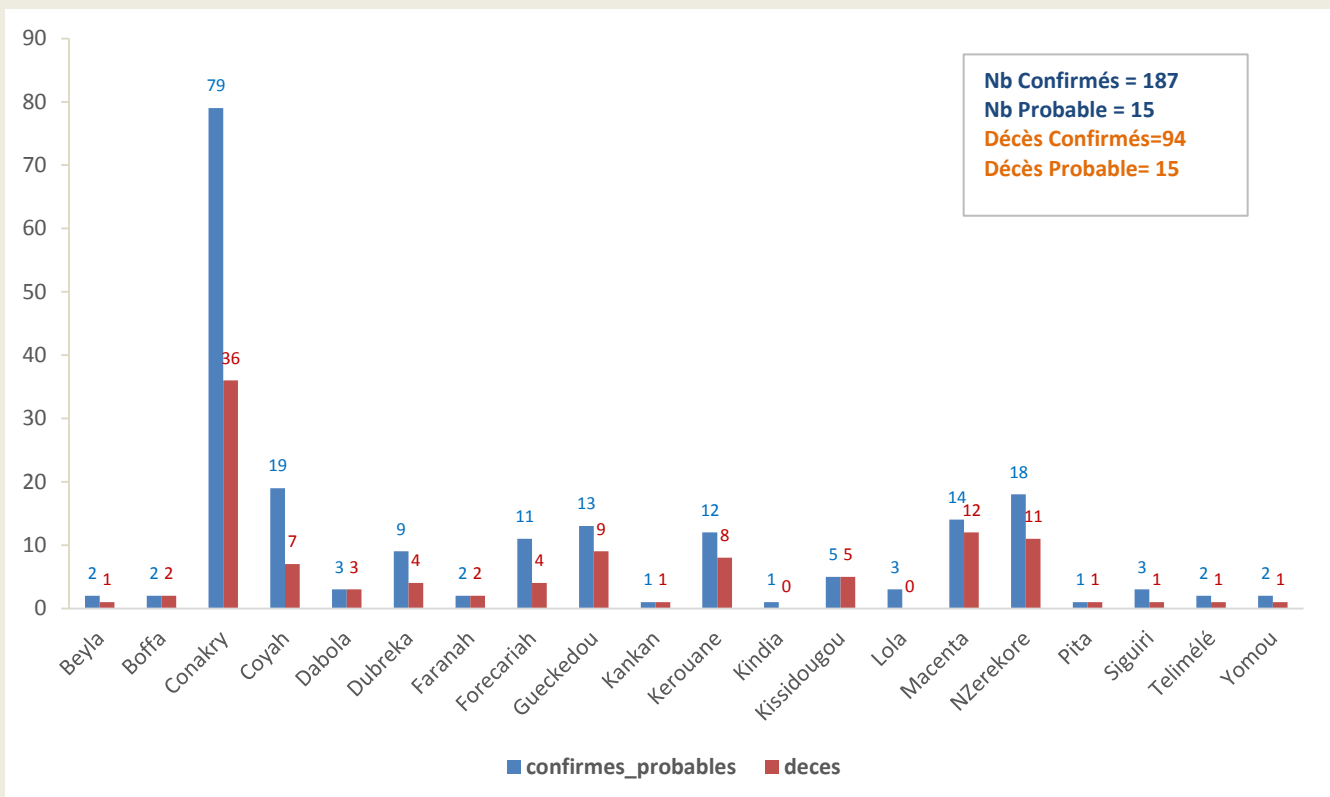



Guinée - Epidémie de la Maladie à virus Ebola

Graphique 5. Evolution hebdomadaire selon le statut final des patients au CTE, 30/12/2013 –26/05/2015, Guinée

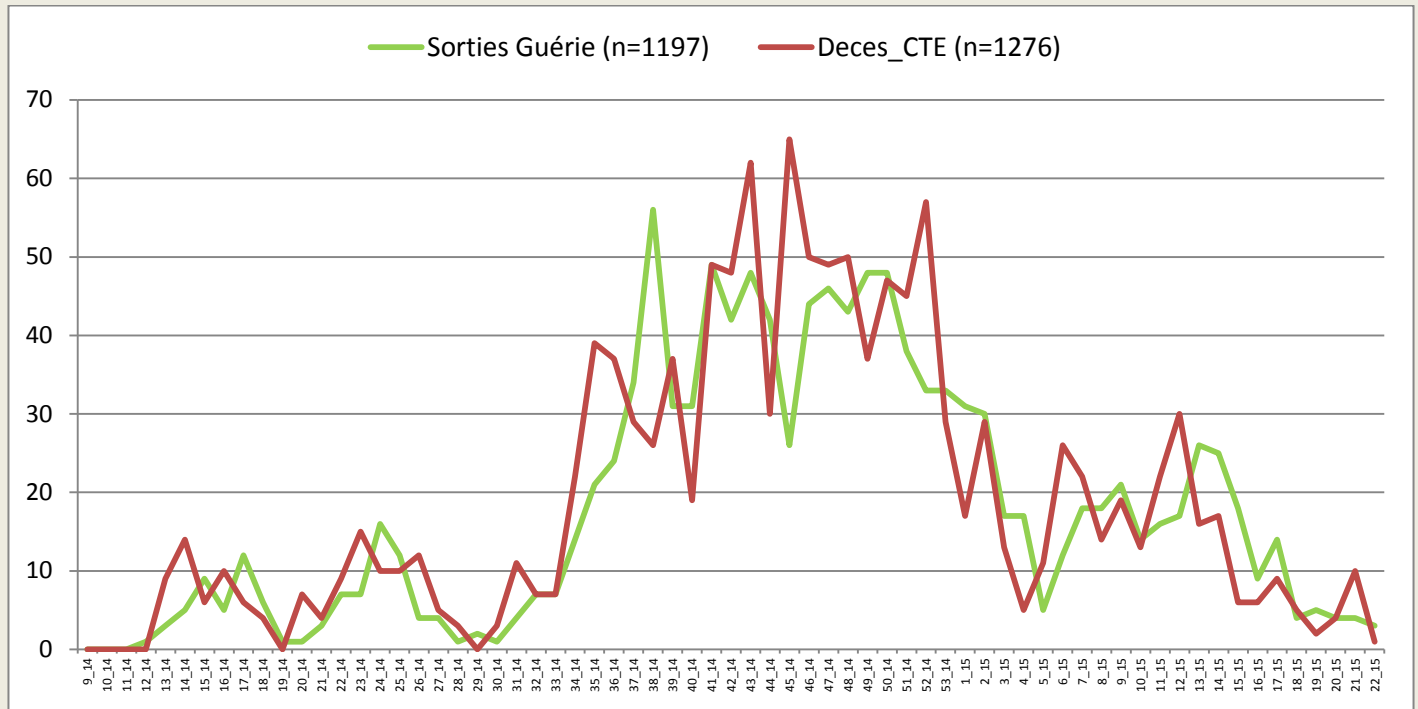

*Valeurs manquantes pour le statut final =52

Table 9. Situation globale des cas confirmés, probables et suspects, 26/05/2015, Guinée

Guinée 26/05/2015 18:00		
Classification épidémiologique	Nombre	Décédé
Confirmé	3214	2004 (62,4 %)
Probable	419	419 (100,0 %)
Suspect	6	0 (0,0 %)
Total	3639	2423 (66,6 %)

Note: L'augmentation du nombre total de cas probables s'explique en partie par la mise en place du nouveau système de notification des décès communautaires non-prélevés avec lien épidémiologique avéré



Guinée - Epidémie de la Maladie à virus Ebola

Données épidémiologiques, Ebola_Guinée 26/05/2015

Description	Totaux	Conakry	Gueckedou	Macenta	Dabola	Kissidougou	Dinguiraye	Telimele	Boffa	Kouroussa	Siguiré	Pita	Nzérékoré	Yamou	Dubréka	Forécariah	Kerouane	Coyah	Dalaba	Beyla	Kindia	Lola	Boke	Mamou	Mali	Faranah	Kankan	Fria	Koundara	Gaoual	Tougué	
Nouveaux cas enregistrés ce jour*																																
Nouveaux Cas suspects	3														1	2																
Nouveaux Cas Probables	0																															
Nouveaux Cas confirmés	3															2											1					
Total des nouveaux cas enregistrés ce jour	6	0	0	0	0	0	0	0	0	0	0	0	0	0	1	4	0	0	0	0	0	0	0	0	0	0	0	0	1	0	0	0
Cumul des cas																																
Total des Cas suspects	6	0	0	0	0	0	0	0	0	0	0	0	0	0	1	5	0	0	0	0	0	0	0	0	0	0	0	0	0	0	0	0
Total des Cas Probables	419	35	112	27	5	21	1	3	17	2	8	1	43	0	12	45	1	7	0	0	35	18	1	0	0	24	1	0	0	0	0	
Total des Cas confirmés	3214	534	269	718	8	100	0	40	36	18	26	7	213	11	132	380	160	234	9	46	78	93	7	0	5	46	31	11	0	0	2	
Cumul (des cas confirmés, probables et suspects)	3639	569	381	745	13	121	1	43	53	20	34	8	256	11	145	430	161	241	9	46	113	111	8	0	5	70	32	11	0	0	2	
Décès																																
Nouveaux décès confirmés ce jour*	3														1	1											1					
Nouveaux décès probables ce jour*	0																															
Total des décès probables	419	35	112	27	5	21	1	3	17	2	8	1	43	0	12	45	1	7	0	0	35	18	1	0	0	24	1	0	0	0	0	
Total des décès confirmés	2004	266	203	475	8	71	0	17	26	11	16	3	138	5	79	250	97	130	2	27	50	66	4	0	3	31	20	5	0	0	1	
Cumul des deces (probables et confirmés)	2423	301	315	502	13	92	1	20	43	13	24	4	181	5	91	295	98	137	2	27	85	84	5	0	3	55	21	5	0	0	1	
Letalité des cas confirmés	62%	50%	75%	66%	100%	71%		43%	72%	61%	62%	43%	65%	45%	60%	66%	61%	56%	22%	59%	64%	71%	57%		60%	67%	65%	45%			50%	
Agents de sante																																
Nouveaux cas confirmés enregistrés parmi les agents de santé ce jour*	0																															
Cumul des cas confirmés parmi les agents de santé	187	74	8	13	3	5	0	1	2	0	3	1	18	2	9	9	12	19	0	2	1	3	0	0	0	1	1	0	0	0	0	0
Cumul des cas probables parmi les agents de santé	15	5	5	1	0	0	0	1	0	0	0	0	0	0	0	0	2	0	0	0	0	0	0	0	0	1	0	0	0	0	0	0
Cumul (des cas confirmés et probables) parmi les agents de santé	202	79	13	14	3	5	0	2	2	0	3	1	18	2	9	9	14	19	0	2	1	3	0	0	0	2	1	0	0	0	0	0
Nouveaux décès enregistrés parmi les agents de santé ce jour	0	0	0	0	0	0	0	0	0	0	0	0	0	0	0	0	0	0	0	0	0	0	0	0	0	0	0	0	0	0	0	0
Cumul des décès confirme parmi les agents de sante	94	31	4	11	3	5	0	1	0	1	1	1	11	1	4	2	8	7	0	1	0	0	1	0	0	1	1	0	0	0	0	0
Cumul des décès (Confirmes + probables) parmi les agents de sante	109	36	9	12	3	5	0	1	1	0	1	1	11	1	4	4	8	7	0	1	0	0	1	0	0	2	1	0	0	0	0	0
Admissions et sorties CTE																																
Nouvelles admissions au CTE ce jour*	3															2		1														
Nombre total des cas hospitalisés dans le CTE	17	2	0	0	0	0	0	0	0	0	0	0	0	0	0	7	0	7	0	0	1	0	0	0	0	0	0	0	0	0	0	0
Nombre total des sorties ce jour du CTE	4	0	0	0	0	0	0	0	0	0	0	0	0	0	3	0	1	0	0	0	0	0	0	0	0	0	0	0	0	0	0	0
Cumul des admissions au CTE	5724	1861	1528	1391	0	0	0	0	0	0	8	3	126	0	0	386	12	358	0	0	51	0	0	0	0	0	0	0	0	0	0	0
Contacts																																
Nouveaux contacts enregistrés ce jour*	230	2	0	0	0	0	0	0	0	0	0	0	0	0	0	228	0	0	0	0	0	0	0	0	0	0	0	0	0	0	0	0
Nombre de contacts sortis ce jour	25	0													5	20				0		0										
Nombre de contacts a suivre ce jour	1399	41													383	734				8		233										
Nombre de contacts suivis ce jour	1379	39													373	728				8		231										
Pourcentage des contacts suivis (%)	98,6	95%													97%	99,2%					100%		99%									
Laboratoire																																
Nombre d'échantillons collectes ce jour	82	44														11		22			5											
Nombre d'échantillons en cours de test	0	0	0	0									0			0				0												
Total des échantillons testés	12348	6987	2393	251									115			467		1767			368											
Date de confirmation du dernier cas		18/04/2015	20/11/2014	26/02/2015	24/12/2014	7/02/2015		30/12/2014	20/04/2015	9/12/2014	26/03/2015	5/10/2014	23/01/2015	7/09/2014	22/05/2015	26/05/2015	18/12/2014	14/04/2015	9/10/2014	8/01/2015	20/04/2015	23/02/2015	19/05/2015		10/02/2015	20/01/2015	11/01/2015	26/05/2015			1/02/2015	

*les données sur les nouveaux cas et les contacts sont déjà prises en compte dans le cumul.